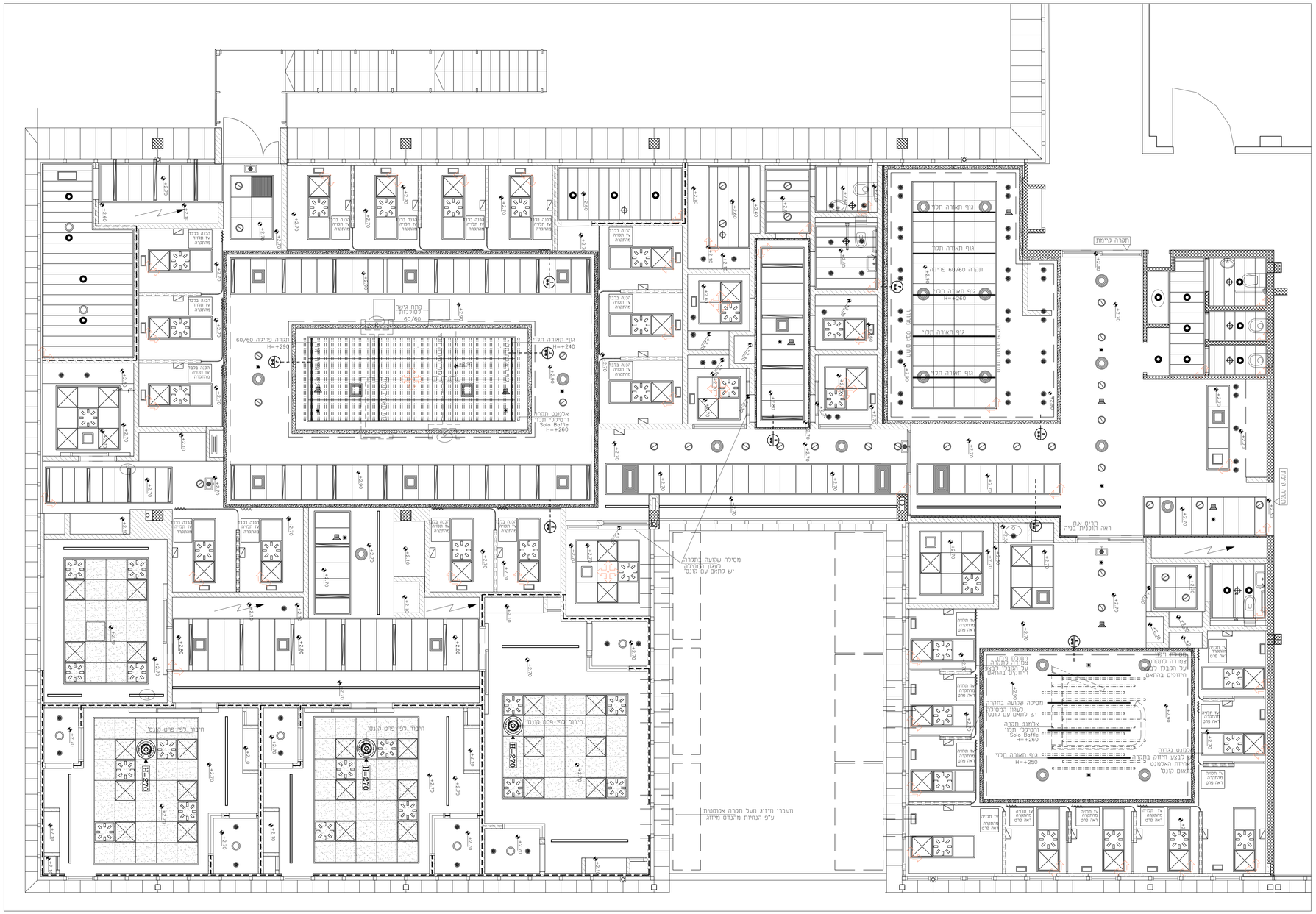

מקרא

- תקרת גבס ירוק פלטות גבס 4 פאזות
- תקרה נקייה אקופון פוקוס- הייג'ין מדיטק IC A מונח על פי תקן
- אריחים 60X60 פריק ע"פ תקן FOCUS ECOPHON יהודה יבוא יצוא או שווה ערך פוקוס רצי שקוע E פרופיל פיין ליין כולל פרופיל W היקפי חיבור בין תקרה לאריחים בהתאם להנחיות יועץ אקוסטיקה
- מגשי פח מחוזקות ע"פ תקן צבע"ר אלקטרוסטטית בלפי קטלוג ראל רוחב ואורך ע"פ תוכנית כולל חרור בהרוגי+4 סיפ אטום היקפי קוטר חורי 1.5 מ"מ אחוז חירור 22% כולל מערכת תלויה עם פרט ניסתר ע"פ נתפיס HOOK ON CORRIDOR ותזרז אבר דחוס ע"פ נתפיס מצורף או שווה ערך בהתאם להנחיות יועץ אקוסטיקה
- מגשי פח אטומים ע"פ תקן רוחב אריח 30 ס"מ כולל פרופיל W היקפי חיבור בין תקרה לאריחים
- אוויר חוזר
- יציאת מיזוג
- גוף תאורה לד 60X60 ע"פ הגדרת יועץ תאורה משולב בתקרה פריקה
- גוף תאורה לד משולב משולב בתקרה פח ע"פ הגדרת יועץ תאורה
- גוף תאורה עגול משולב בתקרה פריקה
- גוף תאורה עגול משולב בתקרה גבס
- גוף תאורה עגול ספוט תאורה
- תאורה קירית מעלה למטה
- פרופיל תאורה תלוי DOWN או UP
- פרט ניתוק תאורה סמוייה בגבס
- פרופיל לד שקוע בגבס
- אלמנט תקרה ורנטילציה תלוי SOLO BAFFLE גדול יחידה 120\4\20 ס"מ כדוגמת יהודה יבוא יצוא כולל צבע באישור האדריכל
- נק' גלאי אש ע"פ תוכנית יועץ חשמל
- גוף תאורה הכוונה ע"פ תוכנית יועץ חשמל
- גוף תאורה חרום ע"פ תוכנית יועץ חשמל
- נק' רמקול ע"פ תוכנית יועץ חשמל
- ספרינקלר ע"פ יועץ אינסטלציה
- גלאי ע"פ תוכניות מנ"מ
- מצלמה על פי תוכניות מנ"מ
- אפיון גופי תאורה בתאום אדריכל ועפיי הנחיות יועץ חשמל מהודק הרטב ומהוהם באופן אריחיד תקרה פח מחורר - בגב האריח יהיה בד אקוסטי שחור

מפרט טכני אריחי מתכת ASPEN INTEGRA METAL NESH כמתר Hook On Corridor

מערכת תקרת תותב מדגם Integra - אריחי מתכת מבוהוות מדגם נסתר HOOK ON CORRIDOR במידות 1200/300/600x600 מ"מ, כולל מנשאים ראשיים ומשניים מסוג Integra, יישר מערכת התקרה יהיה בהתאם לתקנים האריאפ"ים A/I או האמריקאיים ותקן יישר TAIM (Technical Association of Industrial Metal Ceiling Manufacturers) מערכת התקרה תעמוד בדרישות תקן 13501-1EN ותתבוגן כך שתתאים לכל המסות לדמה B-S1- D0 בתקן האירופי. עובי חומר הגלם יהיה בהתאם לתקנים המחמרים לעיל (1 מ"מ) מתחמת מבוהוות המתכת תהיה צבועה באבקה ובשיפה אלקטרוסטטית עבה הצבע ירוק 60 מיקרון לפחות ובעל רמת בריק של 20%. בגב האריח יוצמד בד אקוסטי בעובי 0.2 מ"מ מסוג SOUNDTEX בהתאם להוראות היצרן. סוג ההיתוך בהתאם לבחירת האדריכל. המערכת תכלול מלבד האריחים את כל אביזרי התליה של היצרן ותתקן בהתאם להוראות היצרן 1703 2008 התקרה תפוקח כמערכת מושלמת, על ידי היצרן /עבאן (יהודה יבוא יצוא בע"מ) עם כל האביזרים הנלווים לאריחי התקרה של היצרן ותכלל אחריות ואחזקה. הקונים העליונים המחברים התקרה הקונסטרוקטיבית יסופק ע"י הקבלן הראשי על ידי מהנדס (קונסטרוקטור).

הערות:

מיקום חיזוק בתקרה
עבור מחיצת גבס
באישור קונסטרוקטור

הפצה

תפוצה		
מנהל פרויקט	○	3.1.21
מנהל תכנון	○	28.1.21
מנהל מקצועי		
מנהל אדריכלי		
מנהל אינסטלציה		
מנהל חשמל		
מנהל מיזוג		
מנהל בטיחות		
מנהל בטון		
מנהל מבנים		

תאריך	מה'	שינוי
3.1.21	00	הפצה למכרז
28.1.21	01	עדכונים לאחר פגישות עם עזות רפא

תכנית מפתח

שם הפרוייקט
תוכנית תקרות מערב
אזור פיבולי

פרויקט
מרפאת באב

יזם
שיבא
תל השומר
עיר הבריאות של ישראל

מיקום מפרט
101-W-1-5B

מהדורה	01
תאריך	28.1.21
שרטט	שיר
בדק	ראמי
קנ"מ	1:50
שם הקובץ	101W-1-05-01

לעיון | לאישור | למכרז | לביצוע

על המבצע בקבר את המידות ואת חשובי היצבות להתאימן ליציעון ולמדגיש למתכנן על כל פעולת עבודה שלדה אי המשמה.

המתכנן הנו הבעל הביצועי של תכנית זו ושל התוצרים בה לרבות זעמי מוצרים על פיה אין לעשות כל שימוש בתוכנית זו ובדרישות הגרפיים בלי ללא אישור ללא אישור מראש ובכתב המתכנן

גבריאלי | הרשאגה | שטרנברג
GHS - ARCHITECTS
"יוצרים אדריכלות מבריאה"